

Guatemala, 31 de agosto del 2017

Informe: 8-2017.

Licenciada:
Gladys Elizabeth Palala Gálvez
Viceministro del Patrimonio Cultural y Natural
Su Despacho.

Estimada licenciada:

De la manera más atenta me dirijo a usted con el propósito de presentarle mi informe de actividades mensuales conforme a lo estipulado en el **Contrato Administrativo por Servicios Profesionales Número 1104-2017, aprobado mediante el Acuerdo Ministerial Número 34-2017, correspondiente al mes de agosto del año 2017, y para el cobro de mis honorarios estoy presentando la factura número de serie "C" y correlativo 000005.**

Actividades Realizadas:

1. Excavaciones e investigaciones arqueológicas en el edificio C-9, Sub, 3, del sitio arqueológico Naranjo Sa'aal en el municipio de Melchor de Mencos, Petén.
2. Excavaciones e investigaciones arqueológicas en el edificio C-9, Sub, 1, del sitio arqueológico Naranjo Sa'aal, en el municipio de Melchor de Mencos, Petén

depredadores en años anteriores, para llegar a la cueva del Witz. De este muro se ha documentado hasta el momento 2.50 metros hacia el Norte por medio de túnel.

3. Se continuó la documentación del saqueo No. 2, que se encuentra en la fachada Este del edificio A-1, específicamente se encuentra ubicado cerca de la orilla Norte del lateral Norte de la escalinata. En esta ocasión se liberaron 6.74, metros lineales de rellenos contemporáneos y se realizó una unidad de sondeo estratigráfico de 1.50 metros cuadrados hasta la roca madre. En estas unidades se documentaron pisos arquitectónicos que corresponde a las diferentes fases constructivas del edificio.



4. Se continuaron las excavaciones por medio de pozos de sondeo estratigráfico en la plaza central de la Acrópolis Oeste. En esta ocasión se realizaron 7 unidades de 1.50 metros cuadrados hasta llegar a la roca madre. Estas unidades están aportando valiosa información relacionada a los diferentes estadios constructivos que sufrió la Acrópolis a través del tiempo, desde el periodo preclásico hasta el clásico tardío y post ocupación.



5. Se rellenaron 15 metros cuadrados de tierra y piedra en el interior de la plataforma No. 2, que se encuentra cerca del edificio A-5. Esto con la finalidad de proteger los muros perimetrales y facilitar su consolidación.



6. Se realizaron actividades de tapado y destapado del túnel del edificio C-9, con la finalidad de resguardarlos de vandalismo o depredadores. En esta ocasión se realizó un relleno 7.50 metros lineales de piedras de distintos tamaños, predominando las piedras grandes. Y al final se coloca una capa de tierra y hojas.

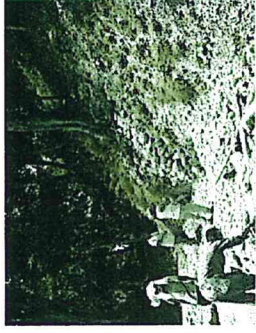

Fredy Antonio Ramírez Baldizón

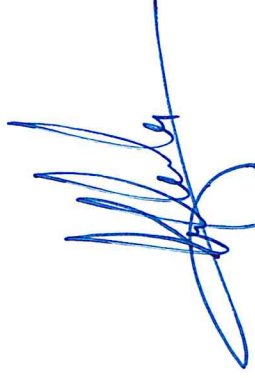
Evelyn Lisette Samayoa Cornel
Coordinador Administrativo
Departamento de Conservación y Rescate
de Sitios Arqueológicos Prehistóricos
IDANEH-DSI/CN

Vo. Bo.